

Dott. Arch. PASQUA LIGORIO

Comune di Francavilla Fontana

Tavola:	3	PROGETTO DEI LAVORI DI MANUTENZIONE STRAORDINARIA DI PARTE DEL PROSPETTO ADIACENTE AL CAMPANILE SU VIA PER ORIA DELLA CHIESA "S.S. MARIA DELLA CROCE", SITA NEL COMUNE DI FRANCAVILLA F.NA AL LARGO BORGIO CROCE
Disegnato:		
Progettata:		
ARCH. PASQUA LIGORIO		
DATA	SCALA	
Febbraio 2023	1:100	
PROSPETTI STATO DI FATTO		
FIRME:		

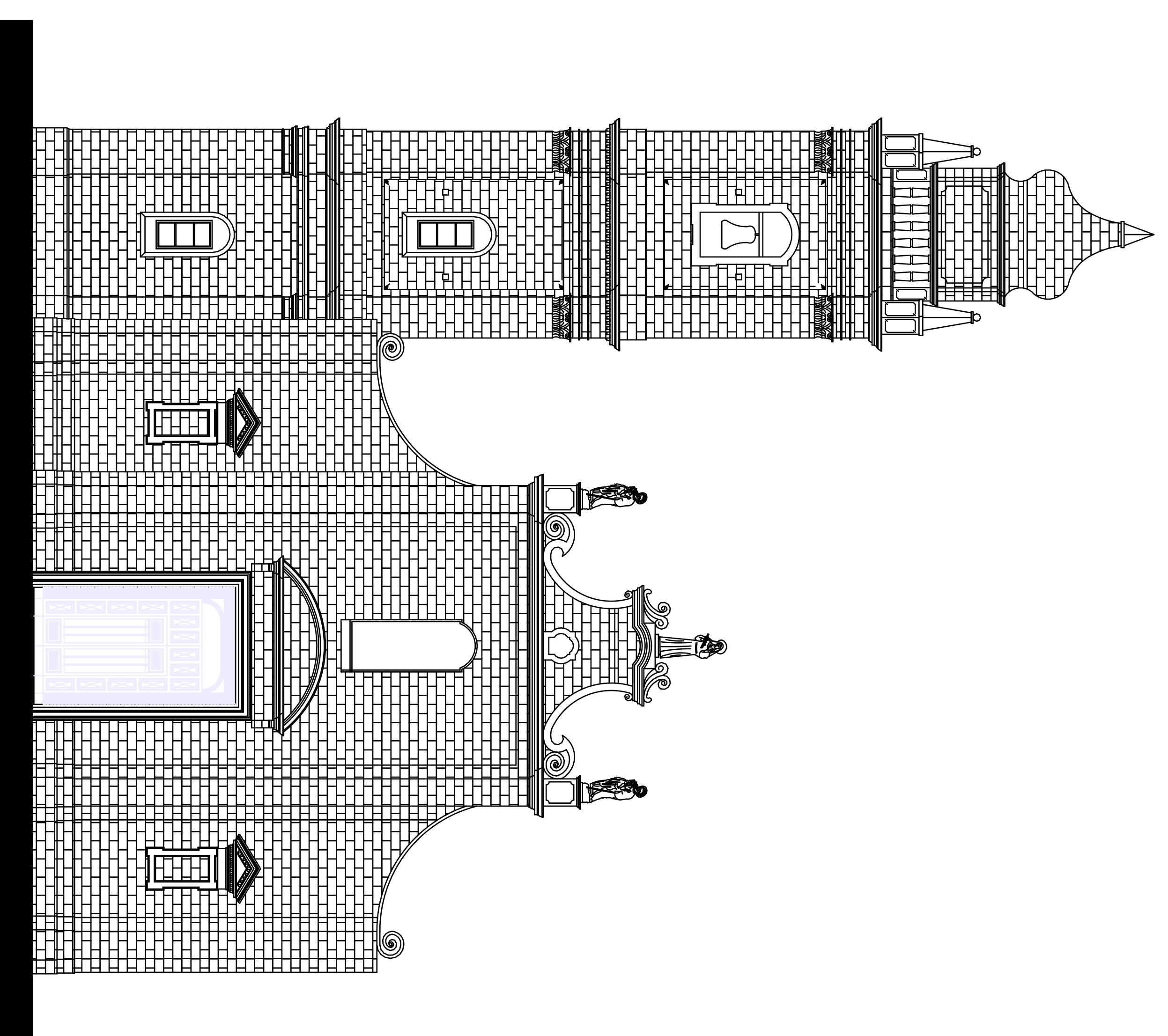

PROSPETTO PRINCIPALE SU LARGO BORGIO CROCE

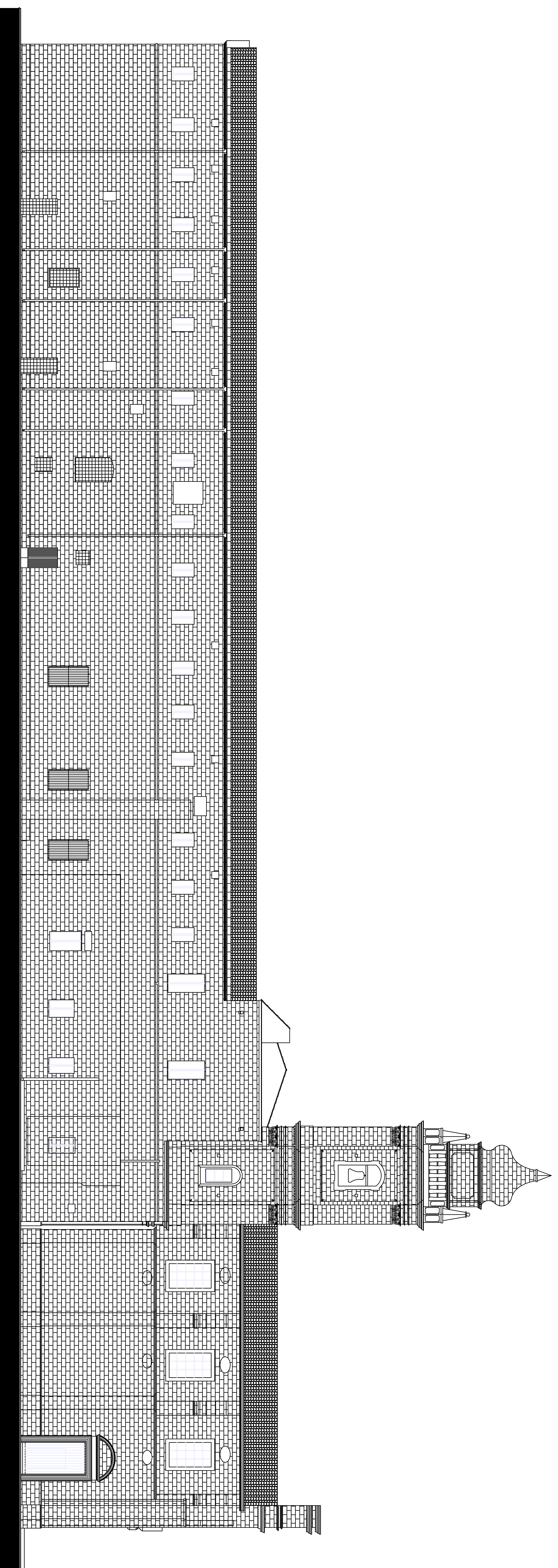

PROSPETTO LATERALE EST SU VIA PER ORIA