REGIONE PUGLIA
AssseVI "Tutela dell'ambiente e promozione delle risorse naturali e culturali"
Asse 6.7 "Interventi per la valorizzazione e la fruizione del patrimonio culturale"

INTERVENTO PER LA VALORIZZAZIONE E LA FRUIZIONE DEL PATRIMONIO CULTURALE APPARTENENTE AD ENTI ECCLESIASTICI

COMUNE DI LECCE

PROGETTO DI RESTAURO E CONSOLIDAMENTO DEL NINFEO
DI VILLA FULGENZIO DELLA MONICA e REALIZZAZIONE DI UN LABORATORIO DI RESTAURO E CONSERVAZIONE DEL PATRIMONIO LIBRARIO

PROVINCIA DI SAN GIUSEPPE DEI FRATI MINORI
Via Imperatore Adriano n. 79 Lecce
PADRE AGOSTINO BUCCOLIERO
Rappresentante Legale

| | | | |
|---|---|---|---|
| ELABORATO 18 | STATO DI FATTO E PROGETTO<br>PIANTA - SISTEMAZIONE ESTERNA | scala 1:100 | luglio 2019 |

PROGETTO ARCHITETTONICO
arch. Francesco Baratti
arch. Loredana Magurano

COORDINATRICE DELLA SICUREZZA IN FASE DI PROGETTAZIONE
arch. Loredana Magurano

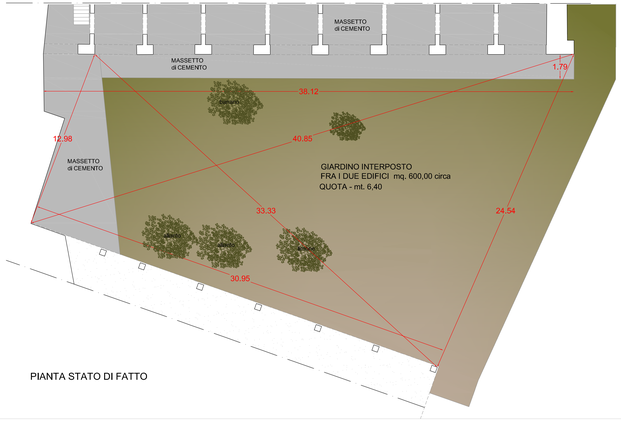


PIANTA STATO DI FATTO

AMBIENTI 500 mq circa

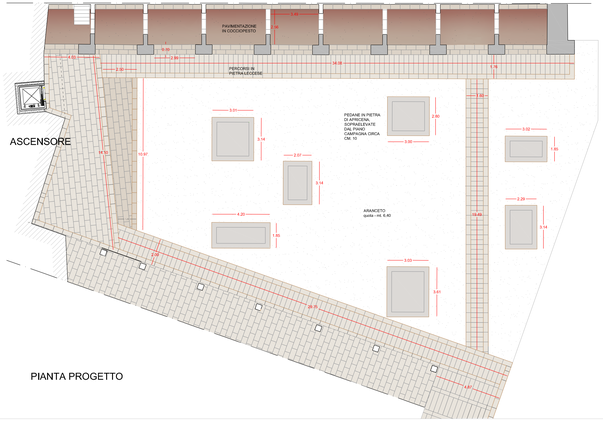


PIANTA PROGETTO

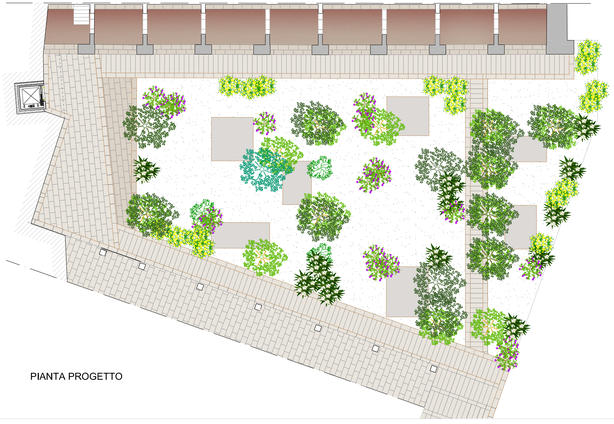

PIANTA PROGETTO