REGIONE PUGLIA
AsseVI "Tutela dell'ambiente e promozione delle risorzse naturali e culturali"
Asse 6.7 "Interventi per la valorizzazione e la fruizione del patrimonio culturale"

INTERVENTO PER LA VALORIZZAZIONE E LA FRUIZIONE DEL PATRIMONIO CULTURALE
APPARTENENTE AD ENTI ECCLESIASTICI

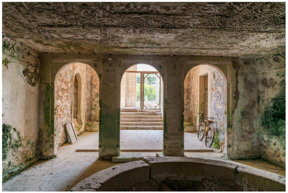

COMUNE DI LECCE

PROGETTO DI RESTAURO E CONSOLIDAMENTO STATICO DEL NINFEO DI VILLA FULGENZIO DELLA MONICA e REALIZZAZIONE DI UN LABORATORIO DI RESTAURO E CONSERVAZIONE DEL PATRIMONIO LIBRARIO

PROVINCIA DI SAN GIUSEPPE DEI FRATI MINORI
Via Imperatore Adriano n. 79 Lecce
PADRE AGOSTINO BUCCOLIERO
Rappresentante Legale

ELABORATO 16	PARTICOLARE SOPPALCO E ARREDI DI PROGETTO LABORATORIO DI RESTAURO DEI LIBRI scala 1: 50 PIANTA E SEZIONE	luglio 2019

PROGETTO ARCHITETTONICO
arch. Francesco Baratti
arch. Loredana Magurano

COORDINATRICE DELLA SICUREZZA IN FASE DI PROGETTAZIONE
arch. Loredana Magurano

Agostino Buccoliero

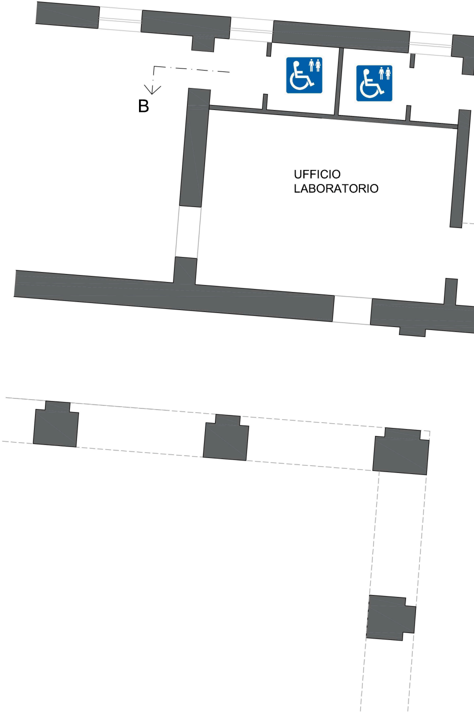

PIANTA - PROGETTO

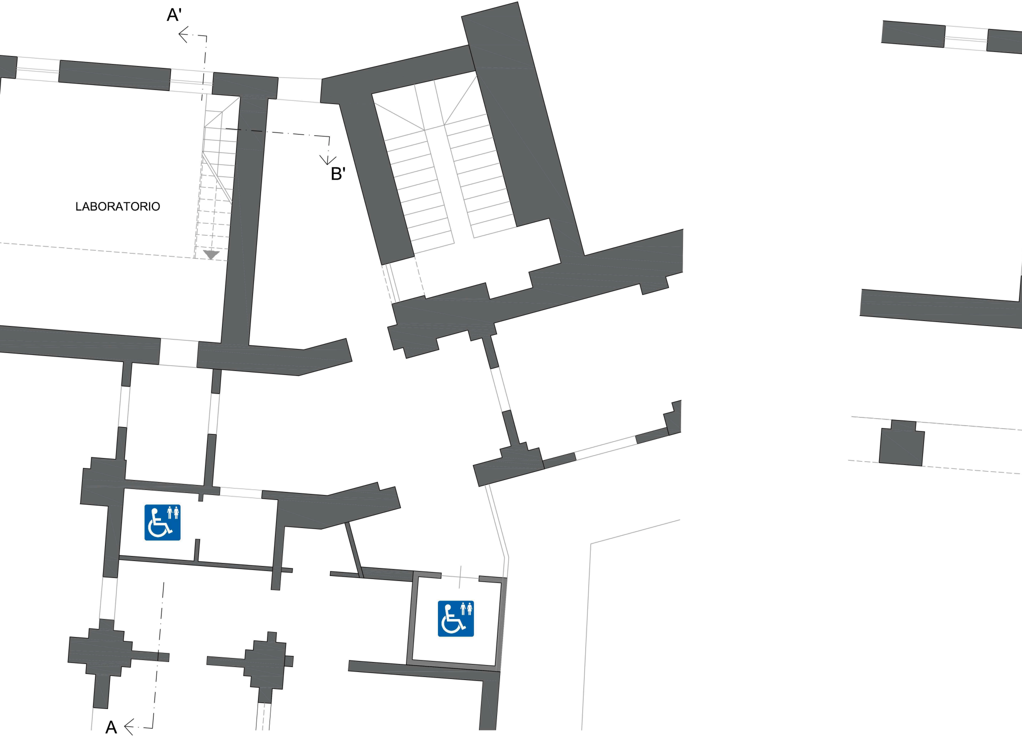

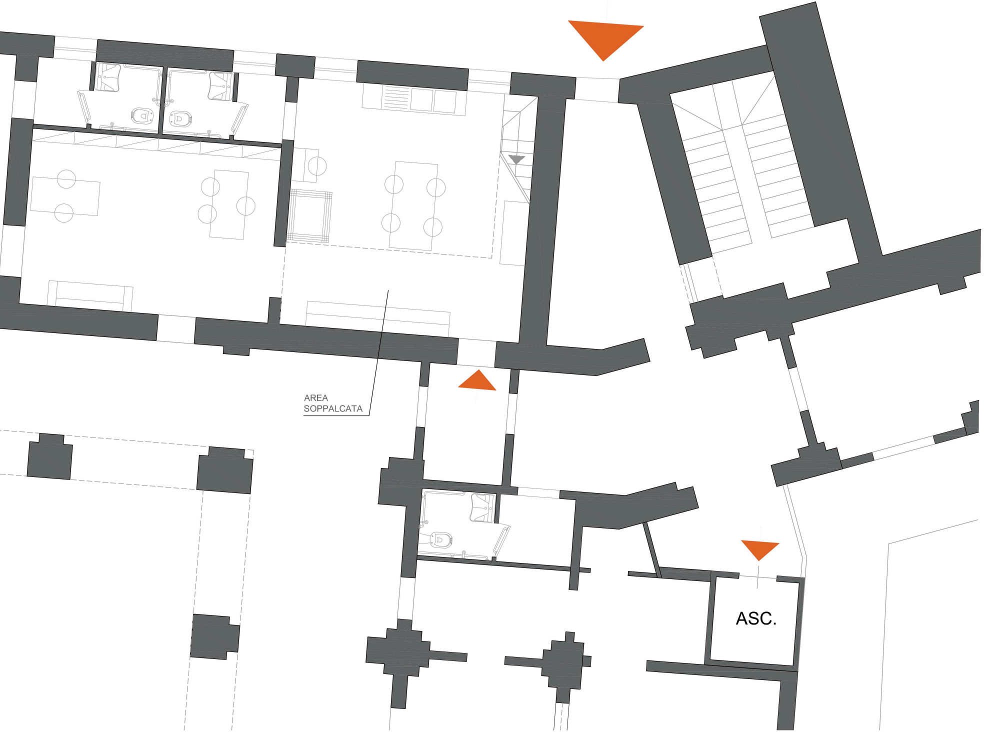

PIANTA con arredi

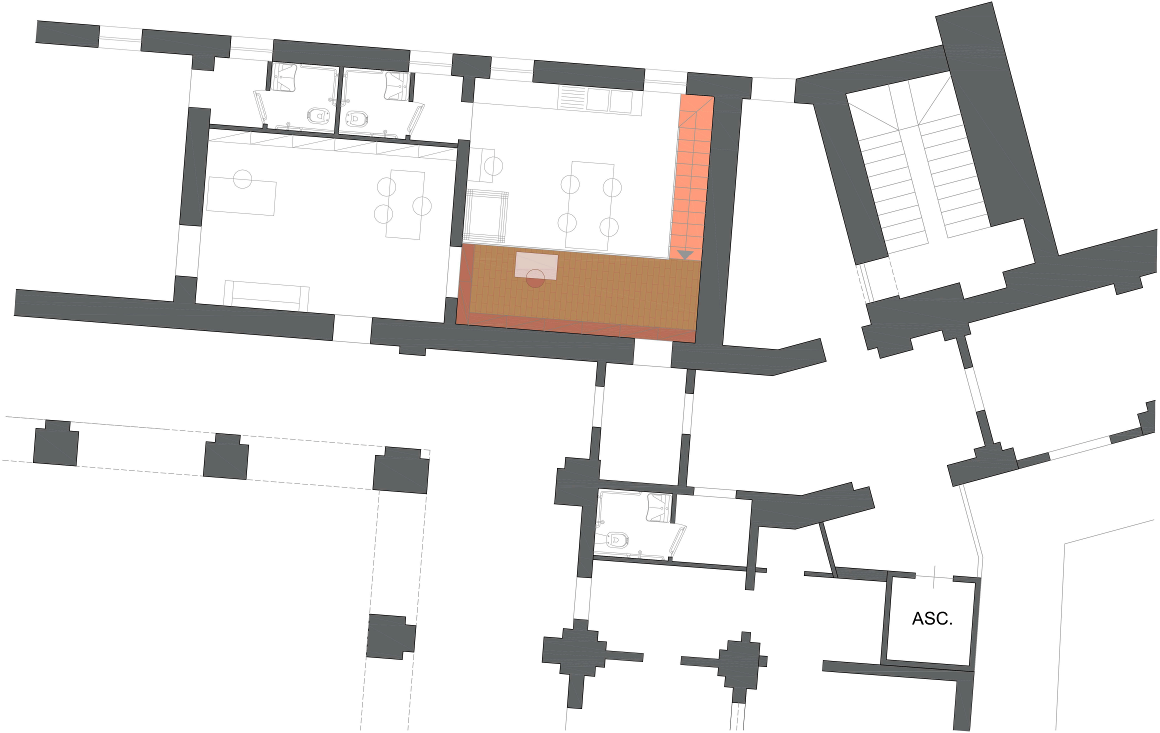

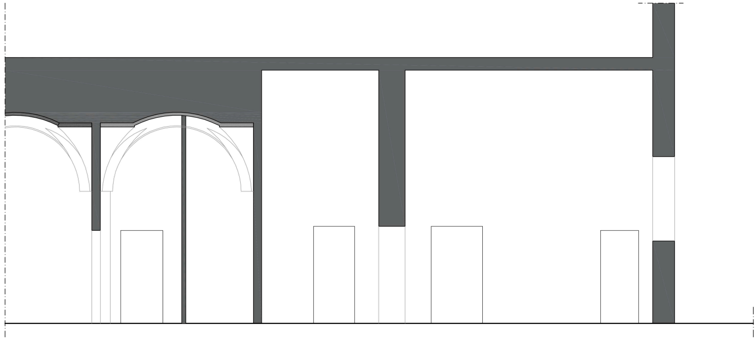

SEZIONE A - A'

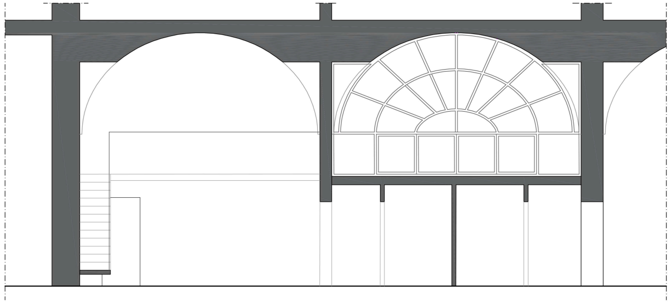

SEZIONE B - B'